

## Sugerencia # 8 para Líderes de Proyecto

### Cómo personalizar la Lista de Especies Focales en el portal para ingreso de datos Científico Ciudadano (*Citizen Scientist*)

Al ingresar datos a través del portal *Citizen Scientist* -Científico Ciudadano-, aparecerá una tabla que lista un conjunto de especies para el ingreso de datos de conteos. También puede buscar especies que no están en esta lista, durante el ingreso de datos (véase ProtocoloRegistro&EntradaDatos). Para hacer la entrada de datos más eficiente es útil personalizar esta lista para su proyecto, para que usted solamente vea la lista de las especies que es probable ver a sus sitios. Siga las siguientes instrucciones para personalizar la lista de especies para la entrada de datos.

1. Vaya a [www.prbo.org/cadc](http://www.prbo.org/cadc)
2. Seleccione el botón “Go” en el recuadro My CADC

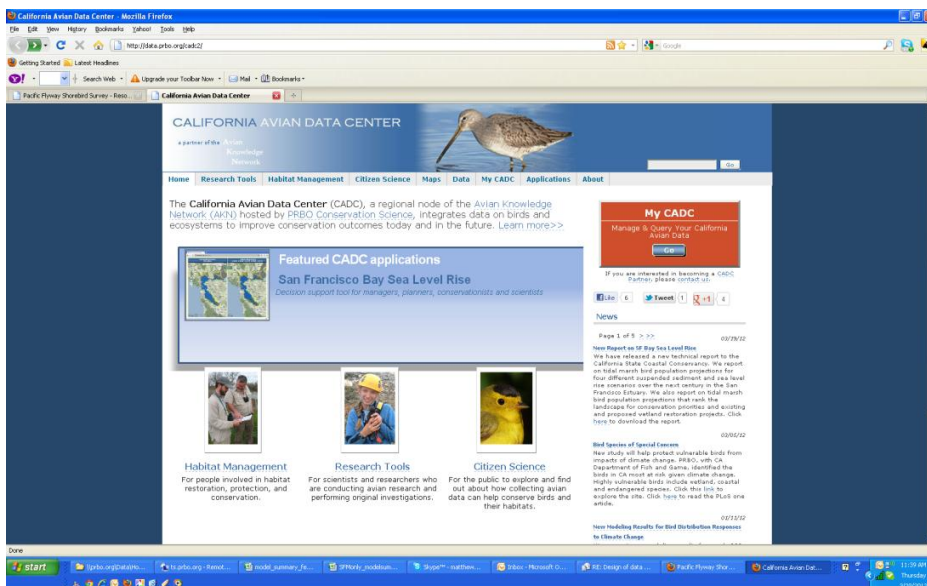

The screenshot shows the California Avian Data Center (CADC) website. The main navigation bar includes links for Home, Research Tools, Habitat Management, Citizen Science, Maps, Data, My CADC, and Applications. A prominent red button labeled "My CADC" is visible, which is the target for step 2 of the instructions. The page also features a "Featured CADC applications" section with a map of the San Francisco Bay area and a "News" section with several articles.

3. Seleccione “I want to log into MYCADC account” (quiero ingresar a mi cuenta de CADC)

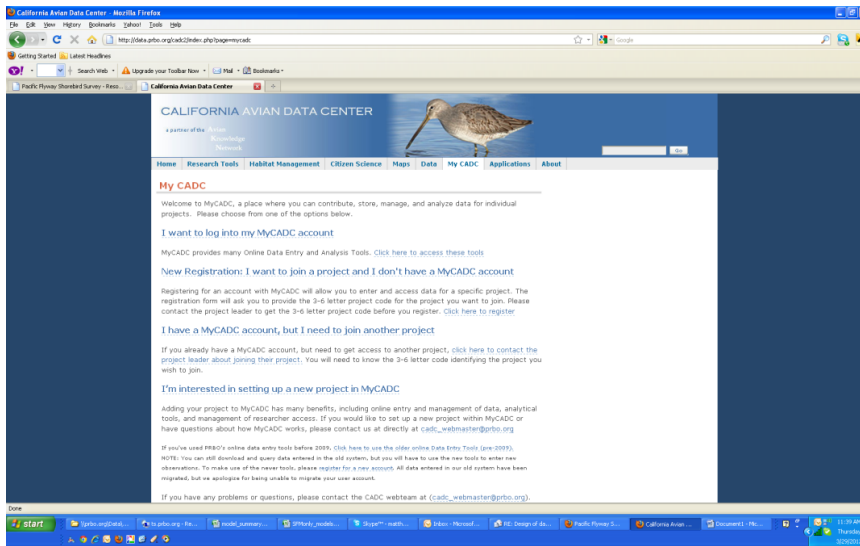

4. Ingrese como “Project Leader” (Lider del proyecto) con su nuevo nombre de usuario y contraseña.

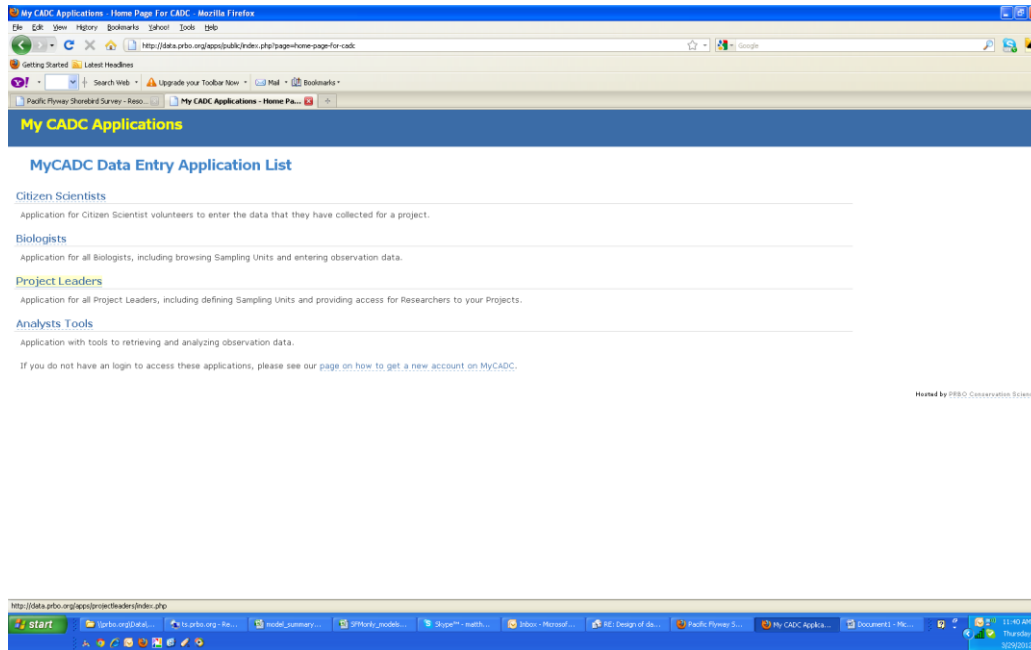

5. Una vez que esté en el portal Project Leader, bajo la pestaña **Project Definition**, seleccione **Protocols Used**

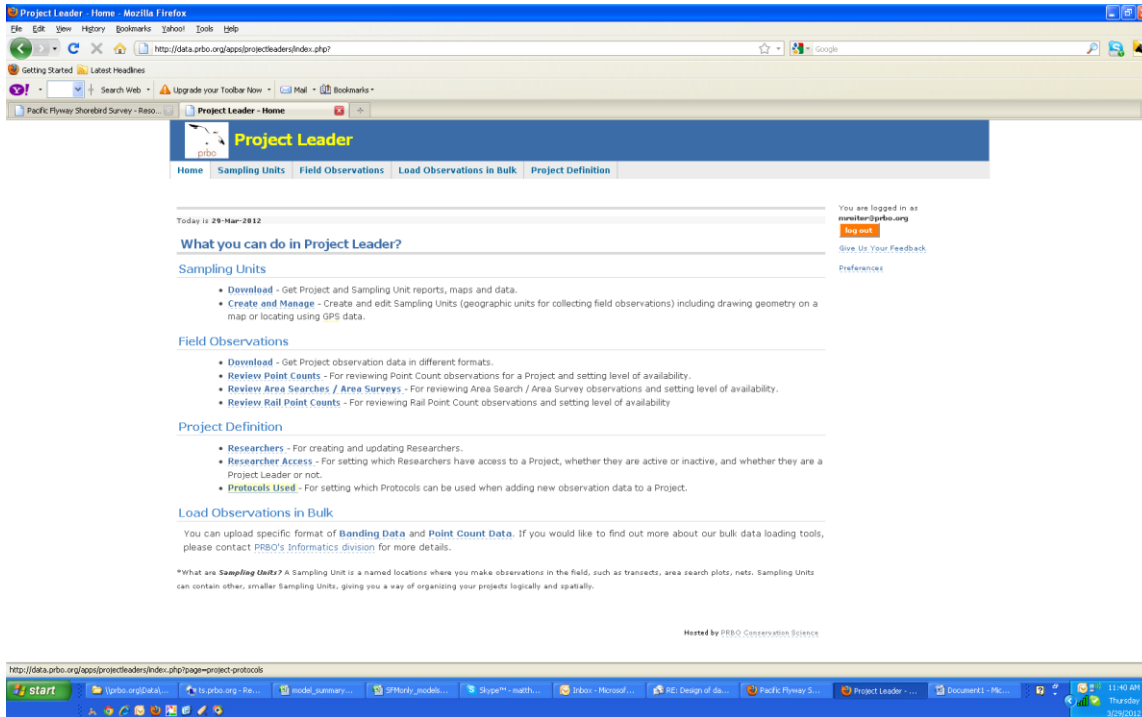

6. Seleccione el proyecto del cual usted quiere ver los protocolos y dé clic en Entre. Solo aparecerán los proyectos (el proyecto) en el que usted este registrado como Líder de Proyecto - Project Leader.

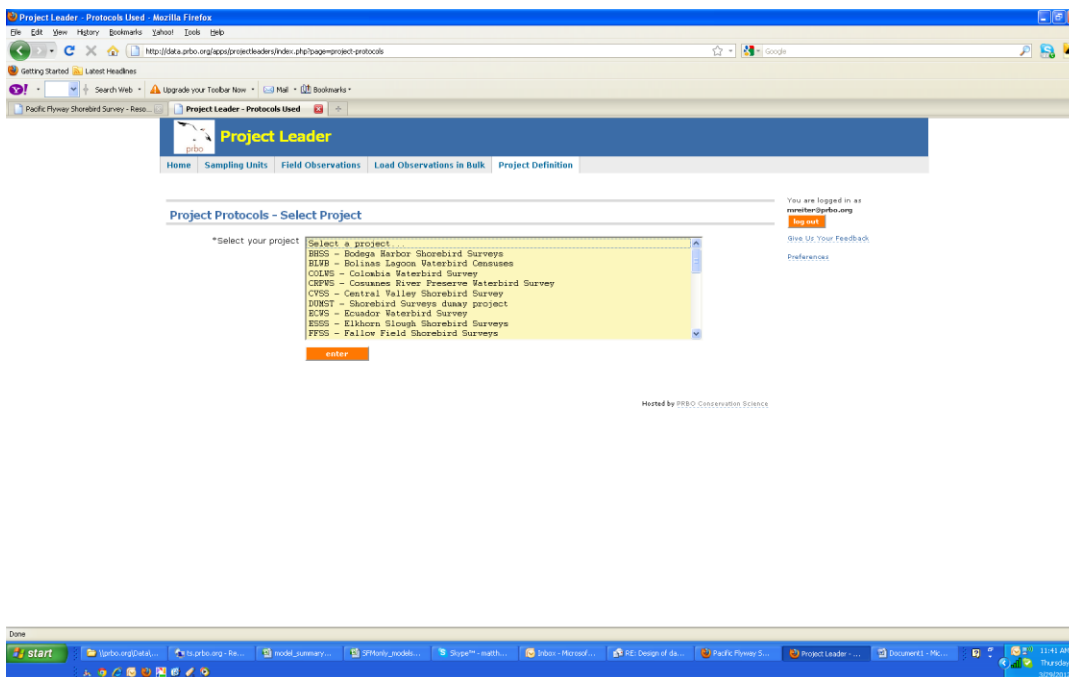

- En la página del protocolo del proyecto, usted vera un protocolo para especies focales. Dé clic en el lápiz pequeño que está a la derecha de la Lista de Especies Focales.

**Project Protocols**

open new project    ECWS - Ecuador Waterbird Survey

add one    copy table to: CSV HTML DOC PDF

Protocol Id	Protocol Name	Protocol Type	
PFSS_WEATHER_HABITAT_TIDE	Shorebird Survey -- weather, habitat & tide data updated for 2011	SiteConditions	✖
WATERBIRD_COUNT	Waterbird-only area survey with no detection cues or behavior codes	AreaSearch	✖

2 rows

**Protocol Focus Species for Project (Area Search/Survey only)**    copy table to: CSV HTML DOC PDF

Protocol Id	Focus Species	
WATERBIRD_COUNT	UNGE, NONE, GWFG, LWFG, SNGO, LSGW, LSGB, ROGO, XSRG, XXGO, BRAN, BLBR, CACG, ACGO, MCGO, CANG, ALCG, CCGO, TUSW, WODU, GADW, FADU, ELWI, AMWI, MALL, ESPD, BWTE, CITE, NSHO, NOPI, GWTE, XXTE, CANV, REDH, RNDU, GRSC, LESC, UNSC, XSCA, HADU, SUSC, WWSC, XSCO, BLSC, LTDO, BUFF, COGO, BAGO, HOME, COME, RBME, RUDU, UNDO, UNDD, RTLO, PALO, COLO, XXLO, PBGR, HOGH, EAGR, EHGR, WEGR, CLGR, WCGR, AWPB, BRPE, BRAC, DCCO, PECO, AMBI, LEBI, GBHE, GREG, SNEG, UNEG, CAEG, GCRH, BCNH, XXHE, WFIB, TUVU, OSPR, GHKI, HBKI, STKI, PEKI, WTKI, BSKI, SNKI, SBKI, DTKI, MIKI, PLKI, BLAK, BAEA, WTEA, STSE, BCHA, NOHA, WMHA, GRFH, TIHA, SSHA, COHA, GUHA, BIHA, NOGO, UAHA, UNAH, CRHA, PLHA, BAHA, SEHA, YWHA, COBH, CUBH, GRBH, SAHA, MABH, HASH, SOEA, ROHA, RSHA, RIHA, BWAH, GRHA, STHA, SWHA, WTHA, ZTHA, HAWH, RTHA, HALH, FEHA, RLHA, BUTI, CREA, HAEA, GOEA, BLHE, ORHE, BAWH, UNHA, XXHA, BAFB, SBFB, COFF, RTCA, CRCA, GUCA, YHCA, LAFA, EUKE, AMKE, RIFA, MERL, EHOB, APFA, Bafa, OBFA, GYRF, PEFA, PRFA, YERA, XXRA, OCCR, RUCR, WTGR, GBGR, BLRA, UNRA, COBC, CLRA, XIRA, VIRA, RUWR, GWRW, UNIC, LARA, SPOR, SOPA, HARA, YBCR, COLC, PBCR, ZARA, SPRA, PUGA, AZGA, COMO, HOMO, EUCO, HACO, AMCO, CARC, SJNG, SUNB, LIMP, SACR, LSCR, COMC, WHCR, DSTK, NOLA, SOLA, BBPL, EUGP, AMGP, LEGR, PAGR, LGPL, XMSS, LSAP, GSAP, COPL, SNPL, WPL, CRPL, SEPL, PIPL, LRPL, KILL, MOPL, EUOD, PEEP, SMAL, EUOY, AMOY, BLOY, BWST, BNST, HAST, AMAV, UNPL, UNSH, XXPL, XXSH, NOJA, WAJA, TESA, COSA, SPSA, GRSA, SOSA, GTTA, WATA, SPRE, GRYE, COMG, WILL, LEVE, MASA, WOSA, COMR, UNYE, XYEL, YELL, UPSA, LIES, ESCU, WHIM, BTCU, FECU, SBCU, EUCU, LBCU, XCZO, XNUM, XWNG, BTGD, HUGO, BTGO, MAGO, ALMG, LARG, XWCG, RUTU, BLTU, SURF, ROCK, GRKN, REKN, SAND, SESA, WESA, RNST, LIST, TEST, LTST, LESA, WRSA, BASA, PESA, SPTS, PUSA, ROSA, DUNL, CUSA, STSA, XWLD, XWLS, XWSD, LSPD, WCAL, WEDU, WLDU, WLSA, XCAL, XSLA, XSMS, SBSA, BBIS, BBSA, RUFF, SBDO, UNDO, LBDU, DOWI, MEDI, XDOW, JASN, WISN, COSN, PTSN, EUWO, AMWO, WIPH, RNPH, REPH, PHAL, XPHL, XRRP, XWRP, STGU, BLKI, RLKI, IVGU, SAGU, BOGU, GHGU, BHGU, LIGU, ROGU, GRGU, LASU, FRGU, BEGU, BTGU, HEEG, MEGU, RBGU, WEGU, WGWH, YFGU, CAGU, XSGU, CRBG, HERG, YLGU, THGU, ICGU, LBBG, SBGU, GHGU, XPLG, GLGU, GBBG, HEGU, UNLG, ULGU, UNGU, XXGU, BRNO, BLNO, BONO, BHNT, SOTE, GBAT, BRTE, ALTE, LLTE, LETE, YBTE, LBTE, GBTE, CATE, INTE, BLTE, WWTE, WHST, ROST, COTE, ARTE, FOTE, ROYF, GCTE, SATE, ELTE, XTER, BLSK,	

8. Usted ahora vera una lista de especies. Las especies que este chequeadas, aparecerán en la lista de entrada. Para remover especies, de clic en la caja junto al nombre de la especie y quite la marca.

The screenshot shows a web browser window displaying the 'Project Leader' application. The page title is 'Project Protocols Focus Species'. The user is logged in as 'mreiter@prbo.org'. The protocol is identified as 'ECWS - Ecuador Waterbird Survey' with the search area 'AreaSearch: WATERBIRD\_COUNT'. A table lists various bird species with checkboxes for selection and their corresponding taxon order numbers.

Species	Taxon Order
<input checked="" type="checkbox"/> NONE - Surveyed No Birds (Nullus Aves)	
<input checked="" type="checkbox"/> UNGE - Goose sp. (Anserinae sp.)	
<input checked="" type="checkbox"/> GWFG - Greater White-fronted Goose (Anser albifrons)	14
<input checked="" type="checkbox"/> LWFG - Lesser White-fronted Goose (Anser erythropus)	15
<input checked="" type="checkbox"/> SNGO - Snow Goose (Chen caerulescens)	18
<input checked="" type="checkbox"/> LSGW - Lesser Snow Goose White-morph (Chen caerulescens caerulescens)	19
<input checked="" type="checkbox"/> LSGB - Lesser Snow Goose Blue-morph (Chen caerulescens caerulescens)	21
<input checked="" type="checkbox"/> ROGO - Ross's Goose (Chen rossii)	26
<input checked="" type="checkbox"/> XSRG - Ross's Goose/Snow Goose (Chen rossii/caerulescens)	26.1
<input checked="" type="checkbox"/> XXGO - Unid. Goose (Anatidae sp.)	26.2
<input checked="" type="checkbox"/> BRAN - Brant (Branta bernicla)	27
<input checked="" type="checkbox"/> BLBR - Black Brant (Branta bernicla nigricans)	30
<input checked="" type="checkbox"/> CACG - Cackling Goose (Branta hutchinsii)	32
<input checked="" type="checkbox"/> ACGO - Aleutian Cackling Goose (Branta hutchinsii leucopareia)	33
<input checked="" type="checkbox"/> MCGO - Minima Cackling Goose (Branta hutchinsii minima)	34
<input checked="" type="checkbox"/> CANG - Canada Goose (Branta canadensis)	35
<input checked="" type="checkbox"/> ALCG - Aleutian Canada Goose (Branta canadensis leucopareia)	35.1
<input checked="" type="checkbox"/> CCGO - Cackling Canada Goose (Branta canadensis minima)	35.2
<input checked="" type="checkbox"/> TUSW - Tundra Swan (Cygnus columbianus)	41
<input checked="" type="checkbox"/> WODU - Wood Duck (Aix sponsa)	48
<input checked="" type="checkbox"/> GADW - Gadwall (Anas strepera)	49
<input checked="" type="checkbox"/> FADU - Falcated Duck (Anas falcata)	50

- Una vez que haya completado la lista y los cambios, vaya al final de la lista de especies y dé clic en el botón de Guardar-Save.

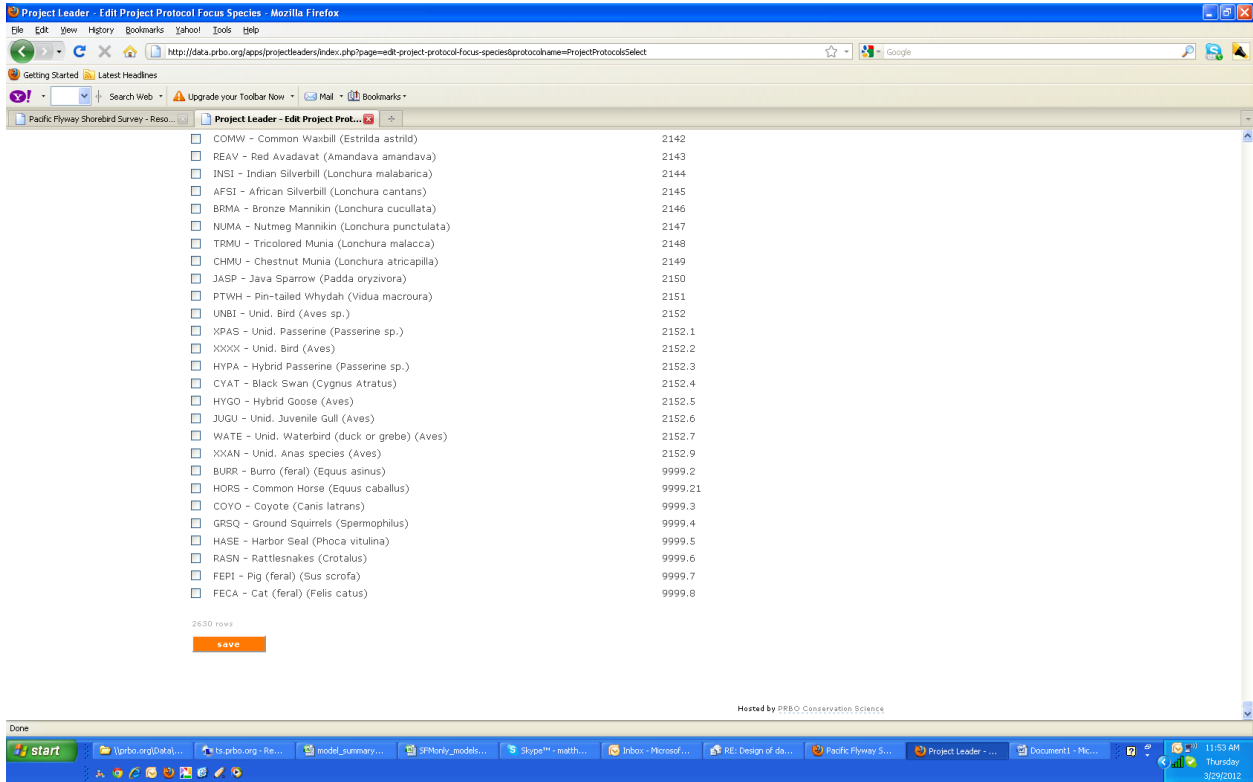

- Regresara a la página de los protocolos del proyecto
- Finalice la sección como Project Leader (Líder del Proyecto) e ingrese de nuevo como Citizen Scientist. Empiece a ingresar datos para ver los cambios en la lista de especies.